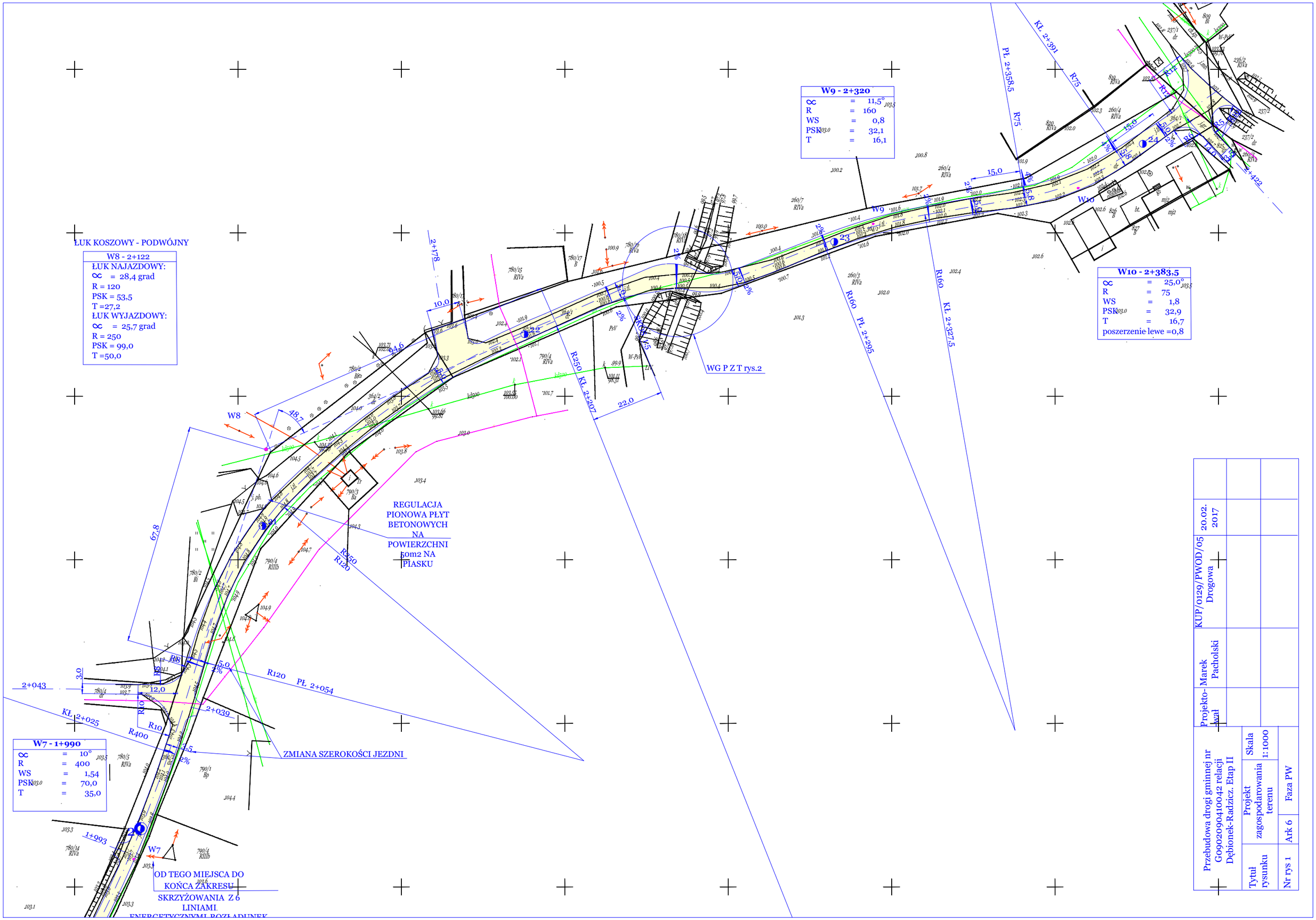


| | | | |
|---|---|---|---|
| Przebudowa drogi gminnej nr G0902090410042 relacji Dębionek-Radzicz. Etap II | Projekto-wał | Marek Pacholski | KUP/0129/PWOD/05 Drogowa | 20.02. 2017 |
| Tytuł rysunku | Projekt zagospodarowania terenu | Skala 1:1000 | | |
| Nr rys 1 | Ark 6 | Faza PW | | |